



# L'écho de Camphin

Bulletin Municipal

Dans ce numéro :

Édito	1
Une nouvelle centenaire à Camphin en Pévèle !	1
Vers un nouveau marché pour la restauration à l'école Pasteur	2
Voyager c'est lire, lire c'est voyager	2
Mardi gras à la crèche	2
Centre aéré de février	2
80 ans de la rafle de Tournai-Ouest : un spectacle à Camphin !	2
Paris-Roubaix	3
Repas des Aînés	3
Chasse aux œufs	3
Un coup de jus	4
Faire ou refaire son passeport ou sa carte d'identité	4
Subvention à l'achat d'un broyeur à déchets verts	4
Composteur au cimetière	4
Atelier ludique Fresque du climat	4
Etat civil	4
Agenda	4



## ÉDITO

Chères Camphinoises, chers Camphinois,

Après ces pluies intenses, voilà l'équinoxe de printemps 2024 ! Nos nouveaux cerisiers fleurissent et revient la fabuleuse chasse aux œufs pour nos jeunes Camphinois, tous à vos paniers !

Puis, la mythique course de Paris-Roubaix, 121 édition, les 6 et 7 avril prochains traverse notre village pour notre plus grand plaisir !

La distance parcourue par les meilleurs cyclistes du monde est de 260 km entre Compiègne et Roubaix, nos pavés représentent

la partie la plus difficile de la course, l'enfer du Nord !

Dans le cadre de cette course, la commune vous invite à découvrir une exposition de vieux vélos et affiches d'anciens vainqueurs en salle des fêtes de Camphin.

Je souhaite à tous un merveilleux printemps, lumineux et coloré.

*Olivier VERCRUYSE*

*Maire de Camphin en Pévèle*



## SOCIAL ET ANIMATION

### UNE NOUVELLE CENTENAIRE À CAMPHIN EN PÉVÈLE !



Madame Odette BOORTE, 1<sup>ère</sup> habitante de la " résidence du Prieuré " en 1980, vient de fêter ses 100 ans à Camphin en Pévèle.

En présence d'Olivier VERCRUYSE, maire, de Luc FOUTRY, président de la Communauté de Communes Pévèle Carembault, du CCAS et de sa famille. Félicitations Odette !



N°247

Mars 2024

MAIRIE DE CAMPHIN  
PLACE DE L'ÉGLISE  
CAMPHIN EN PÉVÈLE

- ☎ Téléphone : 03.20.41.95.39
- ✉ Courriel : [contact@camphin-en-pevele.fr](mailto:contact@camphin-en-pevele.fr)
- 🌐 Site : [www.camphin-en-pevele.fr](http://www.camphin-en-pevele.fr)
- 📄 Panneau pocket : Camphin-en-Pévèle-59780
- 🏠 Bien vivre à Camphin en Pévèle

Réalisation : Symbioz  
Dir. de publication : O. VERCRUYSE  
120 échos envoyés par mail  
970 échos imprimés



Papier recyclé



## ENFANCE

### VERS UN NOUVEAU MARCHÉ POUR LA RESTAURATION À L'ÉCOLE PASTEUR



Sensible à l'amélioration du service de restauration avec l'ensemble des acteurs de l'école, la mairie lance une réflexion sur les propositions que nous pourrions vous faire : Les commissions restauration Ecole Pasteur sont fixées au vendredi 22 mars à 11h30 et au 12 avril en mairie. La visite de l'unité de production Lys Restauration, actuel prestataire, est prévue le vendredi 29 mars et API Origine le 5 avril. Nous remercions l'investissement des parents qui déjeunent régulièrement ces prochaines semaines.

Nous avons tous ensemble pour seul objectif l'amélioration des repas tout en maîtrisant les tarifs de restauration.

*Patricia GULLAUD*

### INSCRIPTION RENTRÉE SCOLAIRE SEPTEMBRE 2024

(obligatoire pour les enfants nés en 2021 & 2022)  
Pour l'école Pasteur : Dossier (à télécharger depuis le site de la commune) à déposer en mairie ou à envoyer à [jeunesse-petiteenfance@camphin-en-pevele.fr](mailto:jeunesse-petiteenfance@camphin-en-pevele.fr)  
Pour l'école Sacré Cœur : Contacter Madame Delphine Ducuroy, Directrice

### MARDI GRAS À LA CRÈCHE

Ce mardi 13 février, à l'occasion de mardi gras, nous avons fait carnaval au Multi-Accueil "Les Lutins" ! Une belle journée passée ensemble... Un grand merci aux parents qui ont joué le jeu, nous avons eu une grande diversité de déguisements. Les enfants avaient confectionné leurs maracas en amont et ont pris plaisir à les utiliser au rythme des musiques de carnaval. Nous avons clôturé la matinée avec un lancer de confettis, un moment particulièrement apprécié par les enfants.

*Émilie DELDIQUE*  
Directrice

### CENTRE AÉRIÉ VACANCES DE FÉVRIER

106 enfants la 1<sup>ère</sup> semaine et 75 enfants la 2<sup>ème</sup> semaine des congés scolaires ont été accueillis au centre aéré.

Des journées bien remplies d'activités sous le thème d'Aladin et des 1001 nuits, des structures gonflables et le Jungle city de Tournai pour les petits, alors que les primaires et adolescents sont allés au Weezpark de Neuville-en-Ferrain, à la patinoire et au bowling. Un bon bol de détente avant la reprise des cours !

Pour mémoire : les inscriptions pour les vacances d'avril débutent le 19 mars à 19h sur l'application "My périschool" !

*Jessica LEROY, Directrice*

## SOCIAL ET ANIMATION

### C'EST BIENTÔT : PARIS ROUBAIX & EXPOSITION VÉLOS ANCIENS ET AFFICHES

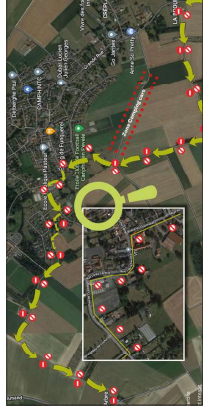

#### CIRCULATION

Secteurs Pavé : la circulation des véhicules sera interdite du samedi 6 avril à 11h00 au dimanche 7 avril jusqu'à la fin de la course professionnelle.

- le secteur 4 « Camphin en Pévèle » (rue de la Justice- rue Quennelet)
- le secteur 5 « Carrefour de l'arbre » (rue de Cysoing-restaurant de l'arbre)

#### Rues concernées par le parcours :

La circulation des véhicules sera interdite du samedi 6 avril à 11h00 jusqu'à la fin de la course féminine et du dimanche 7 avril à 11h00 jusqu'à la fin de la course masculine.

- De la rue de Bouvines vers la RD 93
- Rue du Quennelet
- Rue Louis Carrette (uniquement le long du parcours)
- Rue du Château de Luchin
- Rue de Cysoing
- De la Basse Couture vers la rue du Quennelet (suppression temporaire du sens interdit de l'allée du Sacré Cœur)
- Résidence Le Village vers la rue du Quennelet (suppression temporaire du sens interdit de l'allée du Sacré Cœur)

Allée du Sacré Cœur : la circulation s'effectuera en double sens du samedi 6 avril à 11h00 au dimanche 7 avril jusqu'à la fin de la course professionnelle.

#### STATIONNEMENT

##### Parcours :

Le stationnement sur les trottoirs et chaussées est interdit sur l'ensemble du parcours du samedi 6 avril à 11h00 au dimanche 7 avril jusqu'à la fin de la course professionnelle.

##### Secteurs Pavé :

Le stationnement sur les secteurs Pavé est interdit du vendredi 5 avril à 00h00 au dimanche 7 avril jusqu'à la fin de la course professionnelle.

Dans le cadre de la course Paris/Roubaix, la commune vous invite à découvrir une exposition de vélos anciens et affiches d'anciens vainqueurs en Salle des fêtes de Camphin.



Vendredi 5 avril :  
13h30 - ouverture des écoles  
16h30-20h - ouverture tout public  
Samedi 6 avril :  
10h-17h - ouverture tout public  
11h - Inauguration de l'exposition  
Dimanche 7 avril :  
10h-12h - ouverture tout public

## C'EST BIENTÔT : REPAS DES AÎNÉS



Si vous avez 65 ans en 2024 et que vous n'avez pas reçu l'invitation pour le repas des aînés, qui aura lieu le samedi 27 avril prochain, merci de vous faire connaître en Mairie avant le 31 mars au : [03.20.41.95.39](mailto:03.20.41.95.39) ou par mail à : [contact@camphin-en-pevele.fr](mailto:contact@camphin-en-pevele.fr)

Passé ce délai aucune inscription ne sera possible. A très vite pour un moment de partage et de convivialité.  
Pour le CCAS - Chantal COULLON.

## C'EST BIENTÔT : CHASSE AUX ŒUFS!!!

La municipalité de Camphin invite tous les Camphinois de 0 à 11 ans le dimanche 31 mars prochain à 10h à l'ancien terrain de Pétanque. N'hésitez pas à rendre ce moment très festif !

L'enfant avec le déguisement le plus inventif remportera un lot spécial !

Une chasse ouverte à tous, petits et grands, est également organisée. Des œufs de couleurs différentes seront cachés dans toute la commune. A vous de les trouver et de les ramener en mairie pour obtenir un lot spécial Pâques.



## VOYAGER C'EST LIRE. LIRE C'EST VOYAGER

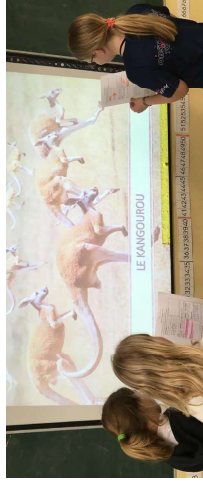

Chaque période, nous découvrons un nouveau continent. Nous travaillons sur les coutumes du pays en préparant des exposés sur les animaux, les drapeaux, les musiques traditionnelles...

Nous lisons aussi beaucoup de livres et de documents. Nous réalisons également des œuvres en arts-plastiques sur le continent que nous étudions. Avec ce thème, nous apprenons beaucoup de choses et nous réjouissons d'aller à l'école tous les jours.

*Michelle D, Josephine M, Achille R, Baptiste R, Sarah D, Clémence N, École Sacré Cœur*

## SOCIAL ET ANIMATION

### 80 ANS DE LA RAFFLE DE TOURNAI-OUEST : UN SPECTACLE À CAMPHIN !



Le jeudi 6 juin 2024 à 19h30, rejoignez-nous à la commémoration d'un événement historique qui a marqué le village de Camphin-en-Pévèle il y a exactement 80 ans : la raffle du 6 juin 1944 à l'ouest de Tournai. Pour cette occasion, l'artiste Camphinois Ethanaël SECC (qui vous avait présenté son spectacle seul en scène l'année dernière) reviendra avec sa compagnie, « Tsuzamen », pour vous dévoiler sa nouvelle création.

Venez découvrir " *les enfants de l'enfer* ", un spectacle original mêlant danse et théâtre, basé sur une histoire réelle. Pendant près d'une heure, dix talentueux danseurs accompagnés d'un narrateur vous raconteront à leur manière les événements poignants qui se sont déroulés à Camphin en 1944.

Contribuant au devoir de mémoire, cette œuvre est une pièce engagée qui véhicule un message de paix et participe à la transmission du patrimoine, notamment à la jeunesse. Dans cette perspective, vous aurez le plaisir à cette occasion d'écouter chanter une grande chorale constituée des enfants de CM1-CM2.

L'entrée est gratuite, alors venez nombreux à cette soirée exceptionnelle qui se déroulera à la salle des fêtes !

*Catherine MASSELOT*

## INFORMATIONS



### UN COUP DE JUS

**BONNE NOUVELLE !** Pévèle Carembault vous accompagne dans votre démarche d'achat d'un vélo électrique neuf. Lors du Conseil communautaire du 18 décembre, les élus de Pévèle Carembault ont

décidé de renouveler l'opération « Prime aux vélos à assistance électrique ».

Vous pourrez bénéficier d'une aide financière de 200 € pour l'achat d'un vélo électrique neuf ou pour l'installation d'un kit d'électrification sur votre vélo standard.

Le dispositif a démarré le 4 mars 2024. Pour demander l'aide, vous devrez remplir un dossier sur [demarches.pevelecarembault.fr](https://demarches.pevelecarembault.fr)

**Attention : le vélo et le kit d'électrification ne doivent pas être achetés avant le 4 mars.**

Retrouvez toutes les informations sur [pevelecarembault.fr](https://pevelecarembault.fr)

### FAIRE OU REFAIRE SON PASSEPORT OU SA CARTE D'IDENTITE



Notre commune est désormais dotée d'un dispositif de recueil de titres. Ce nouveau service communal permet

de délivrer à tous ceux qui en font la demande des passeports et/ou des cartes d'identité. Le bureau, situé 1 bis rue de Prieuré (entrée de la maison des associations) sera ouvert du lundi au vendredi de 9h00 à 17h30.

A noter que les demandes se font uniquement sur RDV (prise des RDV depuis notre [site: https://www.camphin-en-pevele.fr/](https://www.camphin-en-pevele.fr/))

**AVANT de prendre un RDV, il est nécessaire de se rendre sur le site de l'ANTS : <https://passeport.ants.gouv.fr/demarches-en-ligne> pour effectuer une pré-demande.**

Le numéro qui vous sera communiqué lors de la pré-demande sera demandé lors de la prise de votre RDV.

## SUBVENTION À L'ACHAT D'UN BROUEUR À DÉCHETS VERTS



C'est tout nouveau ! En 2024, Pévèle Carembault accompagne ses habitants dans l'achat d'un broyeur à déchets verts. Lors du Conseil communautaire du 5 février, les élus ont voté une enveloppe de 100 000 € pour ce dispositif. Le montant de l'aide est de 100 € pour un foyer. Elle passe à 200€ pour le regroupement de 2 foyers et à 300 € pour le regroupement de 3 foyers. Le dispositif est ouvert depuis le 15 mars 2024. Le broyeur pourra être neuf ou d'occasion et acheté auprès d'un professionnel. Pour solliciter la subvention, rendez-vous sur [demarches.pevelecarembault.fr](https://demarches.pevelecarembault.fr) et remplissez le formulaire de demande. Toutes les infos sur [pevelecarembault.fr](https://pevelecarembault.fr)

## TRAVAUX ET ENVIRONNEMENT

### C'EST BIENTÔT : COMPOSTEUR AU CIMETIÈRE



La commune s'est engagée dans la mise en place d'un programme de prévention des déchets avec la CCPC en début d'année 2022, politique de tri et de réduction des déchets, notamment pour réduire les coûts de collecte et de traitement associé.

Concernant les déchets végétaux du cimetière, la commune met à disposition un composteur (plantes, fleurs fanées, feuilles mortes, branchage sont autorisés, ne pas y mettre bacs, pots, gravats, terre cuite, fleurs artificielles...).

*L'équipe technique*

### C'EST BIENTÔT : ATELIER LUDIQUE FRESQUE DU CLIMAT



Après un premier succès en Novembre dernier, Isabelle FAUQUEUR nous propose un atelier ludique qui permet d'appréhender le fonctionnement du climat, comment tout est lié et pourquoi il est essentiel d'agir.

## ETAT CIVIL

### Naissance

- **Vianney CUVELIER** né le 17/01 et domicilié au 28 rue de la Basse Couture

### Décès

- **Michel HERBAUX** décédé le 08/01/2024 à l'âge de 86 ans et domicilié 292 rue Louis Carrette
- **Mauricette DECLERCQ** née PIEDELOUP décédée le 28/02/24 à l'âge de 85 ans et domiciliée au 11 résidence les Anémones

## AGENDA

- **29 mars** : Fête du printemps *au marché*
- **31 mars** : Chasse aux œufs *à l'ancien boulodrome*
- **05-06-07 avril** : Exposition Paris-Roubaix *à la salle des fêtes*
- **06-07 avril** : Course Paris/Roubaix
- **13 avril** : Repas APEL Sacré-Cœur *à la salle des fêtes*
- **14 avril** : Carnaval APE Pasteur *à l'école*
- **15 au 19 avril** : Semaine Olympique
- **26-28 avril** : Tournoi Pévèle Cup *au complexe sportif*
- **27 avril** : Repas des aînés (CCAS) *à la salle des fêtes*
- **18 mai** : Fresque du climat *à la maison des associations*